	GOBERNACIÓN DEL TOLIMA SISTEMA INTEGRADO DE GESTION		Código: FOR-GE-002
			Versión: 03
	MACROPROCESO:	GESTIÓN ESTRATEGICA	Pág. 1 de 14
	ACTA DE REUNION		Vigente desde: 04/08/2014

ACTA No.	025	FECHA:	DD	MM	AA	HORA:	9:00 AM
			5	04	2021		

OBJETIVO DE LA REUNION:	CONMEMORACION DEL DIA INTERNACIONAL DE LA SENSIBILIZACION EN CONTRA DE LAS MINA ANTIPERSONAL
LUGAR:	CENTRO DE CONVENCIONES ALFONSO LOPEZ PUMAREJO
REDACTADA POR:	SANDRA ACOSTA

ASISTENTES:		
NOMBRES Y APELLIDOS	**CARGO**	**DEPENDENCIA**
ALEXANDER TOVAR	SECRETARIO DEL INTERIOR	INTERIOR
CARLOS PORTELA	SECRETARIO DE GOBIERNO IBAGUE	GOBIERNO
LEANDRO VERA	DIRECTOR SENA	SENA
CORONEL MANCILLA	CORONEL EJERCITO NAL	EJERCITO
MAYOR	MAYOR POLICIA NACIONAL	POLICIA NAL

SE ANEXA ASISTENCIA DE LA REUNION

ORDEN DEL DIA:

OBJETIVO CONMEMORACION DEL DIA INTERNACIONAL DE LA SENSIBILIZACION EN CONTRA DE LAS MINA ANTIPERSONAL

- **Código de Meta**

GP2 MP15

- **Nombre de la Meta**

SERVICIOS DE IMPLEMENTACION DE MEDIDAS DE SATISFACCION Y ACOMPAÑAMIENTO A LAS VICTIMAS DEL CONFLICTO

- **Número de asistentes Asistieron personas y los municipios del departamento del Tolima, que fueron los siguientes:**

- **64 PERSONAS**

- 43 PERSONA VICTIMAS
- 10 MUJERES VICTIMA
- 35 HOMBRES VICTIMAS

- **Entidades participantes**

  Gobernación del Tolima secretaria de Interior, secretaria de salud, cruz roja, ejército nacional, Sena, Alcaldia de Ibagué, Daicma, Policia nacional, por via virtual asistieron enlaces municipales de victimas secretarias de gobierno de los municipios.

- **$ Valor invertido. $ 2.500.000**
- **$ Valor por gestión.$ 500.000**
- **Logro de la acción y /o procesos realizados.**

  CONMEMORACION DEL DIA INTERNACIONAL DE LA SENSIBILIZACION EN CONTRA DE LAS MINA ANTIPERSONAL

- **Otras actividades relevantes. No hay.**
- **Registro Fotográfico.**
- **ASISTENCIA DE LAS PERSONAS**

Se anexa el acta número 1 en pdf. Y el líder y apoyo del proyecto ya tienen en los correos la información.

Nombre de quienes realizan el informe. Sandra Acosta

1. **ACTOS PROTOCOLARIOS**

   HIMNOS POR PARTE DE LAS BANDAS MARCIALES DE LA POLICÍA NACIONAL Y EJERCITO NACIONAL.
   • HIMNO NACIONAL

• HIMNO DEPARTAMENTO DEL TOLIMA
• HIMNO DEL MUNICIPIO DE IBAGUE.

2. INTERVENCIONES

• SALUDO DE BIENVENIDA E INSTALACION PARA LA CONMEMORACIÓN DEL DÍA INTERNACIONAL DE LA SENSIBILIZACIÓN EN CONTRA DE MINAS ANTIPERSONALES POR PARTE DEL SEÑOR SECRETARIO DEL INTERIOR DOCTOR ALEXANDER TOVAR.
• PALABRAS DEL SEÑOR COMANDANTE 5 DIVISIÓN EJÉRCITO NACIONAL OSCAR REINALDO REY LINARES POR CONFIRMAR
• PALABRAS DEL SEÑOR COMANDANTE SEXTO A BRIGADA JAIRO ANTONIO CASTILLO COLORADO CONFIRMADO
• PALABRAS DEL SEÑOR COMANDANTE BIDH2 EDWIN CEDEÑO CONFIRMADO • PALABRAS CORONEL POLICIA DETOL ROLFY MAURICIO JIMENEZ DELEGADO J2
• PALABRAS CORONEL POLICIA METIB JOVANY ALEXANDER BENAVIDES
• PALABRAS SECRETARIO DE GOBIERNO DE LA ALCALDIA DE IBAGUE CARLOS PORTELA
• PALABRAS DEL PRESIDENTE DE LA CRUZ ROJA HAROLD TRUJILLO.
• PALABRAS DEL DIRECTOR DEL SENA LEANDRO VERA.

3. DESARROLLO DEL EVENTO

• VIDEOCLIP
• INTERVENCIÓN DE LA SEÑORA MARLY BATTA MELO (HISTORIA DE VIDA Y RESILIENCIA).
• EXALTACIÓN Y RECONOCIMIENTO A LAS VICTIMAS (22 APX) SE ADJUNTA NOMBRES DE LAS PERSONAS
• ACTO CULTURAL MUSICAL POR LA DIRECCION DE CULTURA GOBERNACION DEL TOLIMA MARLÍN ROXANA RAMOS INFANTE MÚSICO VIOLONCHELISTA, CON MÁS DE 15 AÑOS DE EXPERIENCIA ACTUALMENTE CONCERTINO DE LA FILA DE VIOLONCHELO EN LA UNIVERSIDAD DEL TOLIMA, Y DOCENTE DE MÚSICA EN LA DIRECCIÓN DE CULTURA DEPARTAMENTAL. INTERPRETARA:
• ACTO CULTURAL POR PARTE DE LA POLICÍA METIB ORQUESTAY BANDA MARCIAL EJERCITO MUSICA COLOMBIANA
• TALLER RESILIENCIA POR PARTE DE LA CRUZ ROJA

4. CIERRE DEL EVENTO

DESARROLLO DE LA REUNION:

El presentador del evento realiza la apertura de la conmemoración del día internación de la sensibilización en contra de las minas antipersonales.
Siendo el 5 de abril de 2021 a las 9: am.

Realiza un acto simbólico.

En articulación el Gobierno Departamental en cabeza de la Secretaria del Interior, Alcaldia de Ibagué, ejército nacional, policía nacional, cruz roja, y Sena se está realizando esta conmemoración. • SOLICITAMOS AL PUBLICO COMO ACTO SIMBOLICO DE ESTA CONMEMORACION REMANGAR LA BOTA DEL PANTALON ESTE LUNES SE CONMEMORA EL DÍA MUNDIAL CONTRA LAS MINAS ANTIPERSONALES CON UNA CAMPAÑA DE SENSIBILIZACIÓN LA CAMPAÑA "PRESTA TU PIERNA. REMÁNGATE", UN PEQUEÑO PERO SIMBÓLICO ACTO, BUSCA RECORDAR A ESAS VÍCTIMAS Y, ADEMÁS, EXPRESAR UN GESTO DE RECHAZO A QUIENES UTILIZAN LAS MINAS. LA IDEA ES QUE LAS PERSONAS SE REMANGUEN UNA BOTA DEL PANTALÓN Y VIVAN EL DÍA COMO UN AMPUTADO. TENDREMOS LA JORNADA COMO ACTO CENTRAL UNA CEREMONIA COMO HOMENAJE A MILITARES, POLICÍAS Y CIVILES AFECTADOS POR ESOS ARTEFACTOS, CON ESTA CONMEMORACION.

1. Se realizan los actos Protocolarios.
2. Se realizan las intervenciones por parte de cada uno de los participantes.

En el departamento del Tolima, a fecha del 28 de febrero de 2021, se han registrado 532 víctimas por minas antipersonal, sumando una totalidad en Colombia de 12.014 víctimas por minas antipersonal y munición sin explosionar, siendo el año 2006 el más crítico, pues se presentaron 1228 víctimas, el mayor número en toda la historia del país.

Hoy desde el gobierno departamental, junto a la Alcaldía de Ibagué, el Ejército Nacional, la Policía y la Cruz Roja, se conmemoró el día internacional para la sensibilización contra el uso de minas antipersonal, evento que fue acompañado de actos culturales, emotivos testimonios de vida y resiliencia y de una exaltación y reconocimiento a las víctimas de este flagelo.

"Rindo homenaje a las personas que hoy se encuentran en este recinto y que han sufrido este hecho. A aquellas personas en el mundo víctimas de minas, a las mujeres y hombres cuya extraordinaria valentía permite que esa labor vital avance paso a paso. En este Día Internacional de Sensibilización sobre el problema de las Minas, reafirmemos nuestro compromiso de erradicar los terribles daños causados por las minas terrestres y de ayudar a quienes se han visto perjudicados por su uso", expresó Alexander Tovar, secretario del Interior.

Así mismo, Edwin Cedeño, comandante del Batallón de desminado Humanitario N°2 del Ejército nacional, expresó que el Tolima tiene 24 municipios asignados que se encontraban minados, pero se vienen adelantando trabajos de manera sostenida desde el 2016, donde se han destruido cerca de 600 artefactos explosivos improvisados y la entrega libre de minas de 18 municipios, continuando el trabajo en seis municipios con sospecha de minas, en áreas donde la gente aún tiene miedo.

"Hay soldados desplegados en las montañas, realizando trabajo con la técnica de desminado manual y canino, aportando a las campañas de sensibilización y promoción de comportamientos seguros para evitar que nuevas víctimas surjan a través del flagelo de las minas antipersonal, donde afortunadamente no se registran desde 2017 casos de víctimas", expresó el teniente coronel.

https://www.facebook.com/SecretariaInteriorTolima/videos/538823167101730

Hoy nos unimos como institucionalidad para decir #Basta a las minas antipersonal que han dejado miles de víctimas en el país, queremos un territorio libre de artefactos explosivos, donde cada persona pueda caminar libre por el territorio.
Admiramos y exaltamos la resiliencia de cada víctima para seguir adelante, esa fuerza de voluntad y de ganas con que se enfrentan al mundo y nos enseñan que pese a las circunstancias, siempre hay una oportunidad para avanzar.
#ElToñimaNosUne
#NoMasMinasAntipersonal

SOY VETERANO

3. Se presenta el video clip https://www.facebook.com/SecretariaInteriorTolima/videos/3878948785475348

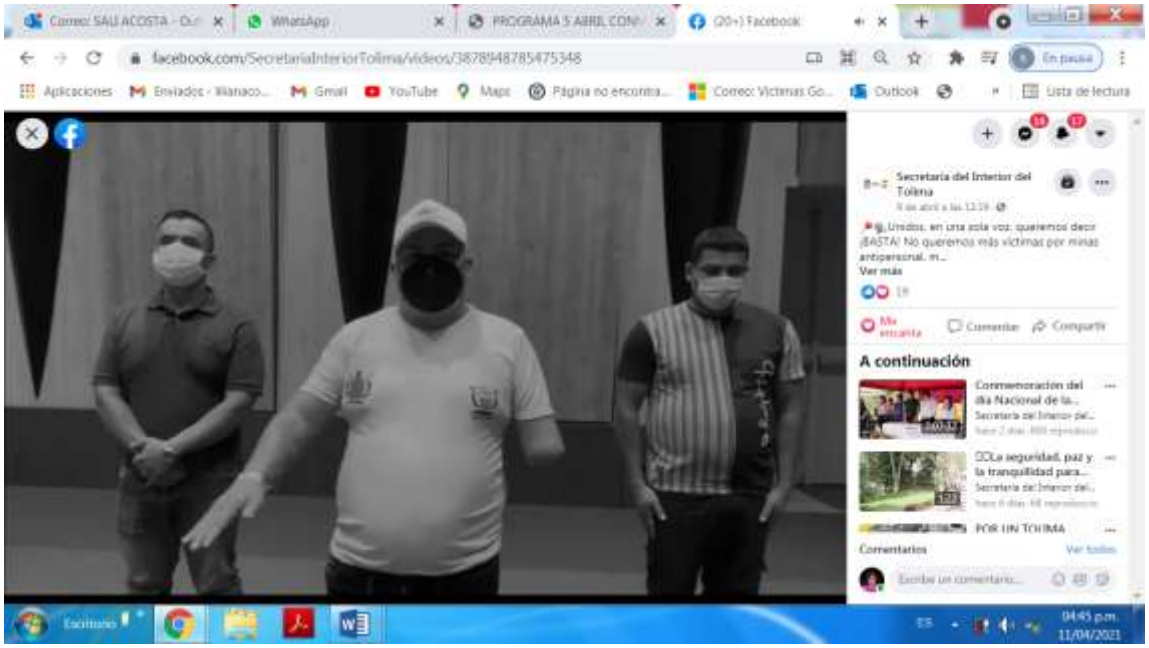

Realiza la intervención la señora blanca y se entrega las exaltaciones y reconocimiento a las víctimas de mina antipersonal.

En el Día internacional de la sensibilización de las víctimas por minas antipersonal se resaltó la valentía y la resiliencia de cada víctima de este flagelo.
Rendimos homenaje a las personas que hoy se encuentran en el recinto y que han sufrido este hecho. A aquellas personas en el mundo víctimas de minas, a las mujeres y hombres cuya extraordinaria valentía permite que esa labor vital avance paso a paso.

Actos culturales

MARTE
EXPLOSIVOS
EJERCITO

El taller lo realizo la cruz roja

4. Cierre del evento

COMPROMISOS Y TAREAS			
COMPROMISOS Y TAREAS	**RESPONSABLE**	**PLAZO CUMPLIMIENTO**	**OBSERVACIONES**
Sin compromisos	Ninguno	Ninguno	

Como constancia, se firma por los asistentes a los _____ ( ) días del mes de _____ de 201_, en la ciudad de Ibagué:

NOMBRES Y APELLIDOS	FIRMA
Sandra Liliana acosta garcia	

GOBERNACIÓN DEL TOLIMA
SISTEMA INTEGRADO DE GESTIÓN

CODIGO: FOR-AD-003
VERSIÓN: 03
PÁGINA __ de __
Vigente desde: 27/07/2017

MACROPROCESO: ASESORÍA, CAPACITACIÓN y/o ASISTENCIA TÉCNICA

REGISTRO DE ASISTENCIA A EVENTOS CON ENFOQUE DIFERENCIAL

Lugar: Centro Convencion Alfonso Lopez
Tema: Conmemoracion dia Nal Sensibilizacion en contra de Minas Antipersonal
Fecha: Abril 5/2021
Objetivo: Conmemorar
Secretaría: Interior
Municipio: Ibague - Dpto Tlim
Hora inicio: 900 am
Hora finalización: 12:00 pm

Tipo de Identificación (CC, TI, RC)	Número de Identificación	Nombres	Apellidos	Teléfono - Celular	Dirección	Edad	Área Geografica: Rural	Área Geografica: Urbana	Sexo: Masculino	Sexo: Femenino	Sexo: LGBTI	Condición de salud	Salud Mental	Discapacitado	Beneficiario	Desplazado	Desmovilizado	Víctima *	Discapacidad **	Etnia	Indígena	Afro Descendiente	Mestizo	Palenquero / Raizal / ROM	Ciclo vital: De 0 - 5	De 6 - 12	De 13 - 17	De 18-28	Mayores de 28	Mayores (Sumar 1 a 5)	No. embarazadas Nuevas Familias	FIRMA
	38212940	Yuli A	Muñoz	3202925864	Mañana 7 carrera	38		X										X														
	1014032084	Jessica	Molina	3213707469	Ejercito	29		X										X														
	9001786	Jesus	Plata	3115833959	Prensa Informa 37°	54		X	X																							
	65495404	Jacqueline	Galvis	3184247372	Sec Interior			X		X																						
	1110524037	Carolina	Cubillos	3152464001	Cruz roja			X		X																						
	1110593678	Angie Julia	Rendon	3112390248	Cruz Roja			X		X																						
	39188796	Pilar	Molano	3214106518	Dirigente Ibague			X																								

RESPONSABLE: 65735287 Sandra Acosta

* HECHO VICTIMIZANTE: 1- Acto Terrorista/Atentados/Combates /Enfrentamientos/Hostigamientos. 2- Amenaza 3- Delitos contra la libertad y la integridad sexual en desarrollo del conflicto armado. 4- Desaparición forzada. 5- Homicidio. 6- Masacre. 7- Mina antipersonal, Munición sin explotar y artefacto explosivo improvisado. 8- Secuestro. 9- Tortura. 10- Vinculación de niños, niñas y adolescentes a actividades relacionadas con grupos armados. 11- Abandono o despojo forzado de tierras. 12- Otro. 13- NR (No Responde)

** Discapacidades: 1. Cognitiva 2. Sensorial 3. Física 4. Para hablar 5. Para escuchar 6. Alrededor 7. Visual 8. Aprendizaje

GOBERNACIÓN DEL TOLIMA
SISTEMA INTEGRADO DE GESTIÓN

MACROPROCESO:	**ASESORÍA, CAPACITACIÓN y/o ASISTENCIA TÉCNICA**

REGISTRO DE ASISTENCIA A EVENTOS CON ENFOQUE DIFERENCIAL

Centro Convencion Alfonso Conmemoracion dia Int Sensibilizacion en Contra de Minas Antipersonales

Abril 5/2021 Objetivo: conmemoracion

Municipio: Ibague Tolima Hora Inicio: 9:00 am Hora Finalización: 12:00 pm

Número de Identificación	Nombres	Apellidos	Teléfono - Celular	Dirección	Etnia	Área Geográfica: Rural	Área Geográfica: Urbana	SRC: Afrocolombiano	SRC: Palenquero	SRC: Raizal	SRC: LGBTI	Población Salud: Campesino/a	Población Salud: Indígena	Población Salud: Afrocolombiano	Población Salud: Discapacitado	Situación Actual: Desplazado	Situación Actual: Desmovilizado	Situación Actual: Víctima *	Situación Actual: Discapacitado **	Situación Actual: Reinsertado / Reincorporado	Etnia: Indígena	Etnia: Afro descendiente	Etnia: Mestizo	Etnia: Rom / Gitano	Etnia: Otro	Edades: De 0 - 11	Edades: De 12 - 17	Edades: De 18 - 27	Edades: De 28 - 59	Edades: Mayores de 60	No. Integrantes Familia	Firma
[illegible]	[redacted]	Ruiz	3109620025	Policia	40		X											X														
3183506	Marcos	Ospina	3134453062	Policia			X											X														
9143666	Diego A	Pino	3202203940	Ejercito	40		X											X														
6757444	Lucero	Lombreo	3105500819	ejercito	49		X											X														
9834277	Juan Jose	Rivera	3134896648	Ejercito	52		X											X														
85218592	Dario	Vargas	3102411320	ejercito	50		X											X														
5821901	Bernardo A	Arena O	3208998[illegible]	Invitado	40		X											X														

* HECHO VICTIMIZANTE: 1-Acto Terrorista/Atentados/Combates /Enfrentamientos/Hostigamientos 2-Amenaza 3-Delitos contra la libertad y la integridad sexual en desarrollo del conflicto armado 4-Desaparición forzada 5-Homicidio 6- Masacre 7-Mina antipersonal, Munición sin explotar y artefacto explosivo

** Discapacidades: 1-Ceguera 2-Sordera 3-Mudez

GOBERNACIÓN DEL TOLIMA
SISTEMA INTEGRADO DE GESTIÓN

MACROPROCESO: | ASESORÍA, CAPACITACIÓN y/o ASISTENCIA TÉCNICA

CÓDIGO: FOR-AC-002
VERSIÓN: 01
FECHA: 06-
Página actual: 2 de 2

REGISTRO DE ASISTENCIA A EVENTOS CON ENFOQUE DIFERENCIAL

Lugar: Instalaciones Alfonso Ramos Chaparro ubicadas en el Barrio Alfonso de Ortega de los Mártires
Fecha: 5 octubre / 2021 | Objetivo: Capacitación
Responsable: Andrea | Municipio: Ibagué | Hora inicio: 9:00 | Hora finalización: 12:00 pm

| Consecutivo de participación | Nombres | Apellidos | Tipo de Documento Cédula | Dirección | Edad | Sexo Masculino | Sexo Femenino | Etnia | | |

GOBERNACIÓN DEL TOLIMA
SISTEMA INTEGRADO DE GESTIÓN

CODIGO: FOR-AD-003
VERSIÓN: 02
PÁGINA __ de __
Vigente desde: 27/07/2017

MACROPROCESO: | ASESORÍA, CAPACITACIÓN y/o ASISTENCIA TÉCNICA

REGISTRO DE ASISTENCIA A EVENTOS CON ENFOQUE DIFERENCIAL

Tema: Conmemoración del día del campesino en el Tolima
Objetivo: "
Municipio: Ataque | Hora inicio: 9:00 | Hora finalización: 12:00 pm

Número de identificación	Nombres	Apellidos	Teléfono - Celular	Dirección	ETAD	Area Geográfica: Rural	Urbana	SEXO: Masculino	Femenino	LGBTI	REGIMEN SALUD: Contributivo	Subsidiado	Excepto	Beneficiario	SITUACIÓN ACTUAL: Desplazado	Desmovilizado	Víctima *	Discapacitado **	Madre Cabeza de Familia	Indígena	Afro Descendiente	Mestizo	Pueblo Room o Gitano	Otro	RANGOS EDAD DE LOS HIJOS: De 0 - 5	De 6 - 12	De 13 - 17	De 18-25	Mayores de 26	Mayores Igual a 60	No. Integrantes Familiar	Firmas
1010216669	Veronica	Mora	3208370645	Ignacio de Loyola			X																									Veronica Mora
93736568	Javier	Mendoza	3505020376	Ignacio de Loyola			X																									
1110562180	Mariac	Cancelas	3208856393	Cruz Roja			X																									
5882832	Jose L	Mendoza	3022314690	Mendoza para el Antiguo			X										X															
1104810016	Alexandra	Vargas	3167102255	Policía Hechos Violentos			X										X															
6049521	Jicco	Mauricio	3187953796	Policía			X										X															

ESABLE

* HECHO VICTIMIZANTE: 1: Acto Terrorista/Atentados/Combates/Hostigamientos/Enfrentamientos, 2: Amenaza, 3: Delitos contra la libertad y la integridad sexual en desarrollo del conflicto armado, 4: Desaparición forzada, 5: Homicidio, 6: Masacre, 7: Mina antipersonal, Munición sin explotar y artefacto explosivo improvisado, 8: Secuestro, 9: Tortura, 10: Vinculación de niños, niños y adolescentes a actividades relacionadas con grupos armados, 11: Abandono o despojo forzado de tierras, 12: Otro, 13: NR (No Responde)

** Discapacidades: 1: Lisiado, 2: Sordera, 3: Mudez, 4: Ceguera, 5: Retardo Mental, 6: Parálisis Cerebral, 7: Autismo, 8: Pares Alzheimer o Aprendizaje, 9: Víctima y Minusválida

GOBERNACIÓN DEL TOLIMA
SISTEMA INTEGRADO DE GESTIÓN

CÓDIGO: FOR-AGI-005

VERSIÓN: 02

PÁGINA ___ de ___

Vigencia desde: 27/05/2017

MACROPROCESO: ASESORÍA, CAPACITACIÓN y/o ASISTENCIA TÉCNICA

REGISTRO DE ASISTENCIA A EVENTOS CON ENFOQUE DIFERENCIAL

Lugar: Fonto Comun Ibiza — Tema: Conmemoración día Lit Rembligos

Proyecto: Jafat — Objetivo: N/A

Responsable: Jafat — Municipio: Ibagué — Tolima — Hora Inicio: 9:00 am — Hora Finalización: 12:00 pm

Tipo de identificación (CC, TI, RC)	Número de identificación	Nombres	Apellidos	Teléfono - Celular	Dirección	EDAD	Área Geográfica: Rural	Área Geográfica: Urbana	Sexo: Masculino	Sexo: Femenino	Sexo: LGBTI	Vulnerabilidad: Campesinos	Vulnerabilidad: Indígenas	Vulnerabilidad: Afro	Vulnerabilidad: Rom	Situación actual: Desplazado	Situación actual: Conviviente	Situación actual: Víctima*	Situación actual: Desmovilizado**	Situación actual: Reinsertado/Reintegrado	Etnia: Mestizo	Etnia: Afro Descendiente	Etnia: Raizal	Etnia: Palenquero	Etnia: Indígena	Rangos de edad de ciudadanos: De 0 - 5	De 6 - 12	De 13 - 17	De 18-27	Mayores de 28	Mayores de 60	No. integrantes Hombres Familia	FIRMA
	1110499770	Stiven	Rojas	3128078010	Ejercito Nal	48		X	X									X																
	1105853020	Angela Patricia	Rodriguez Bolaños	3166409149	Policía nacional	50		X		X								X																
	14051572	Eugenio	Rodriguez Saldaña	3154155803	CTI 15 sur AB 11 046 Ibagué	65		X	X									X																
	5892813	Elvia	Pairoa	3105621339	Ejercito Nacional	48		X	X									X																
	93430900	Rubel	Moreno	3158658509	Ejercito Nacional	46		X	X									X																
	5722982	Alejandro	Reyes Pinzon	3116209119	Ejercito Nacional	59		X	X									X																
	14133046	Daluis	Romero	3114552882	Policía Nacional	57		X	X									X																

RESPONSABLE: _____

* HECHO VICTIMIZANTE: 1-Acto Terrorista/Asaltados/Combates /Enfrentamientos/Hostigamientos,2-Amenaza,3-Delitos contra la libertad y la integridad sexual en desarrollo del conflicto armado,4-Desaparición forzada,5-Homicidio,6- Masacre,7-Mina antipersonal, Munición sin explotar y artefacto explosivo improvisado,8- Secuestro, 9- Tortura, 10- Vinculación de niños, niños y adolescentes a actividades relacionadas con grupos armados, 11- Abandono o despojo forzado de tierras, 12- Otro, 13- NR (No Responde)

** Discapacidades: 1-Ceguera, 2-Sordera, 3-Mudez, 4-Para movernos, 5-Para escuchar y Mencionarse, 6-Para Aprender, 7-Aprender

GOBERNACIÓN DEL TOLIMA
SISTEMA INTEGRADO DE GESTIÓN

CÓDIGO: FOR-AD-460
VERSIÓN: 02
PÁGINA __ de __
Vigente desde: 27/07/2017

MACROPROCESO: ASESORÍA, CAPACITACIÓN y/o ASISTENCIA TÉCNICA

REGISTRO DE ASISTENCIA A EVENTOS CON ENFOQUE DIFERENCIAL

Lugar: Centro de Convenciones
Tema: Conmemoración: Club día Int. Sensibilización en contra de Minas Antipersonal
Fecha: 5 de abril/2021
Objetivo:
Secretaria: Interna
Municipio: Ibagué
Hora Inicio: 9:00 am
Hora Finalización: 12:00 pm

Tipo de Identificación (CC, TI, RC)	Numero de Identificación	Nombres	Apellidos	Teléfono - Celular	Dirección	Edad	Área Geográfica: Rural	Área Geográfica: Urbana	Sexo: Masculino	Sexo: Femenino	Sexo: LGBTI	Régimen Salud: Contributivo	Régimen Salud: Subsidiado	Régimen Salud: Contigente	Régimen Salud: Desplazado	Situación Actual: Reincorporados	Situación Actual: Desmovilizado	Situación Actual: Víctimas *	Situación Actual: Discapacidad **	Situación Actual: Pertenecen a Grupo Étnico	Etnia: Indígena	Etnia: Afro descendiente	Etnia: Raizal	Etnia: Rom / Gitano	Etnia: Otra	Rangos Edad de los niños: De 0 - 5	Rangos Edad de los niños: De 6 - 12	Rangos Edad de los niños: De 13 - 17	Rangos Edad de los niños: De 18-25	Rangos Edad de los niños: Mayores de 28	Rangos Edad de los niños: Mayores a 60	No. integrantes Nucleo familiar	FIRMA
	79.977.290	Norma	Rotavero	3125217414	Hab Ganaderos Bloque [illegible]	40		X										X															
	7253894	Carlos Jaime	Toledo	3112044701	Bloque [illegible]													X															
	93137444	Ronal	Arevalo	3213937011	B/ Parte del Bosque			X										X															
	93136107	Hober	Hernandez Gom	3105789683	B/ Coloradonia													X															
	1072338221	Cristiana	Gordillo	3112301140	B/ Batallon Rio	32												X															
	11399264	Jerson	Ucron	3188397641	B/ Batallon Rio			X										X															
	93198074	Juan Ricardo	Godoy	3002110011	Sena													X															

RESPONSABLE

* HECHO VICTIMIZANTE: 1-Acto Terrorista/Atentados/Combates /Enfrentamientos/Hostigamientos, 2-Amenaza, 3-Delitos contra la libertad y la integridad sexual en desarrollo del conflicto armado, 4-Desaparición forzada, 5-Homicidio, 6- Masacre, 7-Mina antipersonal, Munición sin explotar y artefacto explosivo improvisado, 8- Secuestro, 9- Tortura, 10- Vinculación de niños, niñas y adolescentes a actividades relacionadas con grupos armados, 11- Abandono o despojo forzado de tierras, 12- Otro, 13- NR (No Responde)

** Discapacidades: 1-Cognitiva, 2-Sensorial, 3-Motora, 4-Para hablar, 5-Para escuchar y entender, 6-Para Atender o Aprender

GOBERNACIÓN DEL TOLIMA
SISTEMA INTEGRADO DE GESTIÓN

CODIGO: FTOR-AG-003

VERSIÓN: 03

PÁGINA __ de __

Vigencia desde: 27/07/2017

MACROPROCESO: ASESORÍA, CAPACITACIÓN y/o ASISTENCIA TÉCNICA

REGISTRO DE ASISTENCIA A EVENTOS CON ENFOQUE DIFERENCIAL

Lugar: Centro de Conv Alfonso López Pumarejo

Tema: Conmemoración día Int Víctimas de en contra de niños Antiguos

Fecha: 5 de abril de 2021

Objetivo:

Secretaría: Interior

Municipio: Ibagué

Hora INICIO: 9:00

Hora Finalización: 12:00 pm

Tipo de Identificación (CC, TI, RC)	Número de identificación	Nombres	Apellidos	Teléfono - Celular	Dirección	Edad	Área Geográfica: Rural	Área Geográfica: Urbana	Sexo: Masculino	Sexo: Femenino	Sexo: LGBTI	Condición Víctima	Indígena	Afro	Ninguna	Beneficiario	Desplazamiento	Desplazado	Víctima *	Desplazado **	Ninguna	Indígena	Afro	Raizal	Palenquero	Rom	De 0 - 5	De 6 - 12	De 13 - 17	De 18-26	Adultos de 28	Mayores - 60 y +	No. integrantes Nucleo familiar	FIRMA
	1110513897	Kendry	Orrego	3227134148	Cal Roja	26		X		X																								
	14397153	Carlos Arturo	Bernal Gutierrez	3144407059	Samato Mas Corz Alarcón	38		X	X										X															
	8050783	Carlos	Beltran	7351205	Ejercito Nacional	42		X	X										X															
	1110451862	Juan Fredy	Baez Zambrano	3115624833	Samato Mas Corz	34		X	X										X															
	65791612	Sandra	Castellano	3172377936	Funtolima	47		X		X									X															
	1110451122	Alexandra	Andrade	3162502011	SENA	34		X		X																								
	28452515	Maria Genoveva	Flores Arias	3176940111	Organización de víctimas	53		X		X									X															

* **HECHO VICTIMIZANTE:** 1-Acto Terrorista/Atentados/Combates /Enfrentamientos/Hostigamientos,2-Amenaza,3-Delitos contra la libertad y la integridad sexual en desarrollo del conflicto armado,4-Desaparición forzada,5-Homicidio,6- Masacre,7-Mina antipersonal, Munición sin explotar y artefacto explosivo improvisado,8- Secuestro 9- Tortura 10- Vinculación de niños, niñas y adolescentes a actividades relacionadas con grupos armados, 11- Abandono o despojo forzado de tierras, 12- Otro 13- NR (No Responde)

** **Discapacidades:** 1-Cognitiva 2-Sordera 3-Mudez 4-Para escuchar 5-Para escribir y comunicarse 6-Para caminar 7-Ninguna

GOBERNACIÓN DEL TOLIMA
SISTEMA INTEGRADO DE GESTIÓN

CODIGO: FOR-AG-003
VERSIÓN: 02
PÁGINA __ de ___
Vigente desde: 27/07/2017

MACROPROCESO: ASESORÍA, CAPACITACIÓN y/o ASISTENCIA TÉCNICA

REGISTRO DE ASISTENCIA A EVENTOS CON ENFOQUE DIFERENCIAL

Lugar: Centro de Convenios
Tema: Conmemoración del dia del pueblo en Centro de Minas Antiquias
Fecha: abril 5/2021
Objetivo:
Secretaría: Interior
Municipio: Rioy
Hora inicio: 900 am
Hora finalización: 12.00 pm

Tipo de Identificación (CC, TI, RC)	Número de Identificación	Nombres	Apellidos	Teléfono - Celular	Dirección	EDAD	Area Geografica: Rural	Area Geografica: Urbana	SEXO: Masculino	SEXO: Femenino	SEXO: LGBTI	REGIMEN SALUD: Contributivo	REGIMEN SALUD: Subsidiado	REGIMEN SALUD: Contiguado	REGIMEN SALUD: Beneficiario	SITUACION ACTUAL: Desplazado	SITUACION ACTUAL: Desmovilizado	SITUACION ACTUAL: Victima *	SITUACION ACTUAL: Discapacitado **	SITUACION ACTUAL: Madre/Padre Cabeza De Hogar	ETNIA: Indigena	ETNIA: Afro descendiente	ETNIA: Mestizo	ETNIA: Pueblo Room o Gitano	ETNIA: Otro	RANGOS EDAD DE LOS HIJOS: De 0 - 5	De 6 - 12	De 13 - 17	De 18-28	Mayores de 28	Mayores igual a 65	No. Integrantes Nucleo Familiar	FIRMA
	3819284	Michel Angelo	Garcia Hernandez	3146674482	Petión Nacional	42		X	X									X																
	38245836	Luz Deissy	Zapata	3164995594	Sec salud Dtal	58		X		X											X													
	93237494	Leonio	Vera Rojas	3164128010	Dir SENA	36		X	X																									
	1110509398	Kelly	Navarro	3167002444	Reserva Ejercito	29		X		X								X																
	93369223	Gonzalo	Beltran Tocua		Cra 39 227 Bl Pola	52		X	X									X																
	51772608	Isabelita	Arias	3157855687	Sec salud Dtal	55		X		X																								

RESPONSABLE

* HECHO VICTIMIZANTE: 1-Acto Terrorista/Atentados/Combates/Enfrentamientos/hostigamientos, 2-Amenaza, 3-Delitos contra la libertad y la integridad sexual en desarrollo del conflicto armado, 4-Desaparición forzada, 5-Homicidio, 6- Masacre, 7-Mina antipersonal, Munición sin explotar y artefacto explosivo improvisado, 8- Secuestro, 9- Tortura, 10- Vinculación de niños, niños y adolescentes a actividades relacionadas con grupos armados, 11- Abandono o despojo forzado de tierras, 12- Otro, 13- NS (No Responde)

** Discapacidades: 1-Ceguera, 2-Sordera, 3-Mudez, 4-Para movilidad, 5-Para aprender, 6-Para hablar y Memoria, 7-Para hablar y Aprender

GOBERNACIÓN DEL TOLIMA
SISTEMA INTEGRADO DE GESTIÓN

CODIGO: FOR-AG-003
VERSIÓN: 03
PÁGINA __ de __
Vigente desde: 27/07/2017

MACROPROCESO: ASESORÍA, CAPACITACIÓN y/o ASISTENCIA TÉCNICA

REGISTRO DE ASISTENCIA A EVENTOS CON ENFOQUE DIFERENCIAL

Lugar: Alfonso Lopez Comm
Fecha: 4 abril 2017
Secretaría: Interior

Tema: Conmemoración del día Int en Contra de Minas
Objetivo: Antipersonal
Municipio: Ibagué

Hora Inicio: 9:00
Hora finalización: 12:00 pm

Tipo de Identificación (CC, TI, RC)	Numero de Identificación	Nombres	Apellidos	Teléfono - Celular	Dirección	Area Geografica: ESTADO	Rural	Urbana	SEXO: Masculino	Femenino	LGBTI	REGIMEN SALUD: Contributivo	Subsidiado	Ordinario	Beneficiario	SITUACION ACTIVA: Desplazado	Desplazado-Victima	Victima *	Discapacitado **	ETNIA: Indígena	Afro descendiente	Rom	Palenquero / Raizal	Otro	RANGOS EDADES CICLO VITAL: De 0 - 5	De 6 - 12	De 13 - 17	De 18 - 28	Mayores de 28	Mujeres 18 a 28	No. Integrantes Nucleo Familiar	FIRMA
	90.407.521	German	Bernoc	3153678945	B/ Nuevo Dinero			X										X														
	78 931 572	Dryelo Ivan	Gomez	3173169193	B/ Modelia			X										X														
	1116040024	William	Diaz	3144739468	B/ Adema			X										X														
	93.121.923	Edgar	Rojas	3208457288	B Angeles			X										X														
	1022.968.[illegible]	Yimmy Jacer	Angarita	3503591279	- Angeles	31												X														
	78 168 232	Marly Patricia	Bautista	3138452654	B/ Modelia			X										X														
	1110 575 [illegible]	Mauricio Jose	Mendoza	3133341584	Cruz Roja			X																								

OBSERVACIONES:

* HECHO VICTIMIZANTE: 1-Acto Terrorista/Atentados/Combates /Enfrentamientos/Hostigamientos, 2- Amenaza, 3- Delitos contra la libertad y la integridad sexual en desarrollo del conflicto armado, 4-Desaparición forzada, 5-Homicidio, 6- Masacre, 7-Mina antipersonal, Munición sin explotar y artefacto explosivo improvisado, 8- Secuestro, 9- Tortura, 10- Vinculación de niños, niñas y adolescentes a actividades relacionadas con grupos armados, 11- Abandono o despojo forzado de tierras, 12- Otro, 13- NR (No Responde)

** Discapacidades: 1-Ceguera, 2-Sordera, 3-Mudez, 4-Para moverse, 5-Para vestirse y alimentarse, 6-Para bañarse o Aprender, 7-Aprender